

Praktická sestra

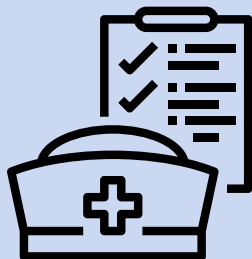

NÁPLŇ PRÁCE

- poskytování základní ošetrovatelské péče v rámci ošetrovatelského plánu
- poskytování specializované ošetrovatelské péče v rámci plánu pod odborným dohledem
- nejedná se o práci u lůžka



PRACOVNÍ POMĚR:

- doba určitá s možností prodloužení
- **nástup možný dle dohody**

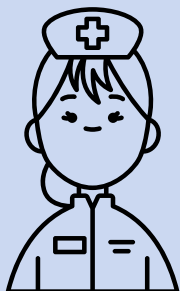

PRACOVNÍ ÚVAZEK:

- **nově zavádíme třísměnný pracovní provoz/noční směny**
- 9 platová třída, plat od 28 000,- Kč, plus zákonné příplatky, podle NV č. 341/2017 Sb., ve znění pozdějších předpisů
- náborový příspěvek **60.000 Kč**



MÍSTO VÝKONU PRÁCE:

DZR Strom života, Purkyňova 2781, Kroměříž 767 01

DpS U Kašny, Riegrovo náměstí 159/15, Kroměříž 767 01

POŽADAVKY PRO VZNIK PRACOVNÍHO POMĚRU:

- samostatnost, spolehlivost, pracovitost, bezúhonnost

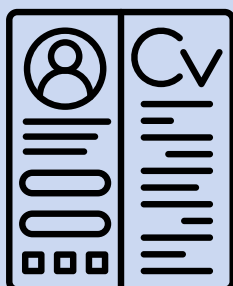

UCHAZEČI ZAŠLOU:

Žádost o volné pracovní místo a souhlas se zpracováním osobních údajů zasílejte obratem elektronicky na adresu: **obrucova@sskm.cz**